



Universidad
LATINA de Panamá
SUMMUM DESIDERIUM SAPIENTIA



PASAPORTE AL ÉXITO GUÍA DE INDUCCIÓN

ESCUELA DE MEDICINA Y CIRUGÍA





INSTITUCIONAL

MISIÓN

Formar profesionales competentes con el respaldo de un equipo humano comprometido con valores congruentes con el desarrollo académico y tecnológico, con las exigencias laborales que requiere la sociedad, con respeto a la diversidad, y el desarrollo sostenible, amparados por una política institucional que permita elevar los estándares de calidad.

VISIÓN

Ser referente en la formación de profesionales con sentido humanista, proyección social, liderazgo, investigación con participación activa en el desarrollo integral de la nación panameña.

VALORES

- Compromiso
- Integridad
- Respeto
- Excelencia
- Liderazgo
- Solidaridad



CARRERA DR. EN MEDICINA Y CIRUGÍA

MISIÓN

Formar profesionales en el ámbito de la salud, con capacidad para desempeñarse competitivamente ante las condiciones y retos del entorno, de modo tal que puedan contribuir a la solución de los problemas de salud de la sociedad, analizando la realidad socio-epidemiológica y facilitando la participación de los actores sociales en la transformación de los diferentes escenarios

VISIÓN

Ser una alternativa académica para el área de las Ciencias de la Salud, tanto a nivel nacional como internacional, caracterizada por una sólida y amplia oferta académica, respaldada por recursos humanos y tecnología de alta calidad, de modo tal que garanticemos la formación de profesionales de la salud, competitivos y eficientes con dominio de las ciencias y tecnología y sustentado en los mejores valores humanos.

VALORES

- Compromiso
- Integridad
- Respeto
- Servicio al Cliente
- Excelencia
- Liderazgo
- Trabajo en Equipo



Comprometidos con el proceso de
Acreditación Internacional
de la carrera:

Doctor en Medicina y Cirugía

CTDA-0140-2018, del 16 de Julio de 2018

+INFORMACIÓN

¡La calidad, un
compromiso de *todos!*

CARRERA IMPARTIDA EN IDIOMA ESPAÑOL

NUESTRA ESCUELA



FACULTAD
DR. WILLIAM C. GORGAS



SEDE CENTRAL



**LABORATORIOS
GENERALES**



**LABORATORIOS
ESPECIALES**



**CLÍNICA DE
SIMULACIÓN**



La empatía y la comprensión ante la adversidad nos permite crecer en nuestro yo interno. Tracemos nuestras metas y un sendero para alcanzarlas con esfuerzo, perseverancia y entrega. Aprendamos continuamente y tengamos autoconfianza en lo que hacemos para vencer los obstáculos que se nos presenten” Dijo Walt Disney: “Piensa, sueña, cree y atrévete.

DRA. MIRNA DE CRESPO **RECTORA**

Biografía:

Posee estudios de Licenciatura en Matemática y Física, Postgrado en Administración Escolar, Especialización en Planificación y Administración de la Educación Superior, Postgrado en Sociología de la Sexualidad Humana, Maestría en Educación con énfasis en Currículo, Maestría en Nuevas Tecnologías Aplicadas a la Educación, Maestría en Adaptación Social, Maestría en Docencia Universitaria, Doctorado en Educación con énfasis en Investigación. Se ha desempeñado en diversos cargos públicos como Directora, Coordinadora de Centros Educativos, Directora General de Educación, Asesora del Despacho Ministerial y Viceministra de Educación.

Ha participado como representante del Ministerio de Educación en las Juntas Directivas de SENACYT, CONEAUPA, SENADIS, AMPYME, entre otras. Ha laborado como Vice Rectora y Rectora universitaria. Fue dirigente gremial de educación. Ha laborado como docente de diferentes niveles de educación del país, especialmente como docente universitaria.

Ha recibido condecoraciones y reconocimientos nacionales e internacionales entre los cuales destaca la Orden Manuel José Hurtado, máxima condecoración que se otorga a un docente por sus ejecutorias y aportes a la educación del país.

MGTR. KATHERINE MÁRQUEZ **SECRETARÍA GENERAL**

Licenciada en Derecho y Ciencias Políticas y en Administración de Empresas Hoteleras y Turísticas, posee estudios de Maestrías en Gestión Turística y Hotelera, Maestría en Educación con énfasis en Currículum con Especialización en Docencia Superior y Maestría en Administración de Negocios con énfasis en Mercadeo. Con 25 años de experiencia profesional en el área académica, administrativa, docencia superior a nivel de grado y posgrado, evaluación y acreditación universitaria, diseño curricular a nivel superior.



DR. LUIS CORONADO **DECANO DE LA FACULTAD DE CIENCIAS DE LA SAUD**

Trabaja actualmente en el Hospital del Niño Doctor José Renán Esquivel. Obtuvo el título de Doctor en Medicina en 1980, en la Universidad de Panamá. Especialista en Pediatría en 1986, tiene una Maestría en Ciencias Clínicas con Especialización en Pediatría. Además, cuenta con una Especialización y Maestría en Docencia Superior.

DR. JOEL MÉNDEZ **DIRECTOR DE LA CARRERA EN DOCTOR EN MEDICINA Y CIRUGÍA**

Doctor en Medicina, cuenta con Maestrías en: Salud Pública, Virus de la Inmunodeficiencia Humana, Control de Infecciones, Docencia Superior y Gestión Universitaria, entre otros.



DRA. GRETA IRACI **COORDINADORA LA CARRERA DE DOCTOR EN MEDICINA Y** **CIRUGÍA DE LA SEDE DE SANTIAGO**

Médico Cirujano egresada de la Universidad de Carabobo en Venezuela, con especializaciones en Pediatría y Puericultura, Medicina Crítica Pediátrica por la Universidad Central de Venezuela. Cuenta con una Maestría en Docencia Superior por la Universidad Abierta y a Distancia de Panamá, un Posgrado en Investigación y actualmente cursa un Doctorado en Educación en la Universidad Autónoma de Chiriquí. Su experiencia profesional se complementa con un fuerte compromiso con la educación médica superior, investigación y una activa participación en la formación de futuros médicos.



DR. OMAR DUPUY **PRESIDENTE DEL COMITÉ DE INVESTIGACIÓN CIENTÍFICA**

Coordinador de la Licenciatura en Biotecnología y del Laboratorio de Investigaciones en Biotecnología y Ciencias Biomédicas de la Universidad Latina. Profesor-Investigador de Biomedicina Traslacional y Microbiología. Graduado de Doctor en Medicina (Universidad Latina), Doctorado en Ciencias Biomédicas (Universidad de Costa Rica), Magister en Microbiología (Universidad de Costa Rica), Licenciatura en Biología (Universidad de Panamá). Especialista en Docencia Superior.



MGRA. VIRGINIA RODRÍGUEZ **ADMINISTRADORA GENERAL DE LA FACULTAD DE CIENCIAS** **DE LA SALUD**

Directora administrativa y docente de la Facultad de Ciencias de la Salud. Maestría en docencia superior, Licenciada en Ciencias de la Enfermería, Diplomado en simulación Clínica y educación superior.



MGTR. KENIA DE GRACIA **COORDINADORA ACADÉMICA DE ASUNTOS ESTUDIANTILES**

Coordinadora Académica estudiantil/ Psicóloga de la Facultad de Ciencias de Salud. Docente en las cátedras de Psicología y maestría en Docencia superior. Licenciatura en Psicología, Maestría en Docencia Superior, Actualmente culminado la Maestría en Recursos Humanos, Diplomado en Gestión educativa, República de China, Habilidades gerenciales para docentes técnicos y administrativo National Institute Technical Teachers Training and Research.(India).



DRA. MARÍA ELENA MORALES **COORDINADORA DE EVALUACIÓN Y CALIDAD EDUCATIVA**

Doctora en Ciencias Pedagógicas, del Instituto Central de Ciencias Pedagógicas de Cuba. Maestría en Educación y Licenciada en Educación. Experiencia en la gestión de los procesos de evaluación, acreditación y seguimiento de las acciones de mejoramiento institucional y de carreras. Conferencista y facilitadora de temas educativos, de evaluación y seminarios de Investigación.



MGTR. MARÍA AMALIA CORTEZ DE OBÓN **DIRECTORA DE REGISTROS ACADÉMICOS**

Posee Maestría en Docencia Superior de la Universidad Latina de Ciencia y Tecnología, Maestría en Administración con especialidad en Relaciones Industriales, Licenciatura en Ingeniería en Control y Computación ambas de la Facultad de Ingeniería Mecánica y Eléctrica de la Universidad Autónoma de Nuevo León, México. Egresada de la Maestría en Matemática Educativa de la Universidad de Panamá, ha realizado e impartido cursos de actualización en el área de Tecnología Educativa. Más de 25 años de experiencia docente en México y Panamá en el ámbito universitario en el área de ciencias básicas principalmente en el área de ingeniería, arquitectura, marítima y portuaria. Se desempeñó como asistente en la Secretaría General de la Universidad Autónoma de Nuevo León, México.





29

Años
de trayectoria
de la carrera



+2,395

Nuestros
Graduados



POBLACIÓN
ESTUDIANTIL

+520

ACTIVA

Fuente:
Sistema Académico y Registro Académico
Universidad Latina de Panamá.



29

Años
de trayectoria
de la carrera



+290

Nuestros
Graduados



POBLACIÓN
ESTUDIANTIL

+490

ACTIVA

Fuente:
Sistema Académico y Registro Académico
Sede Santiago, Universidad Latina de Panamá.

ESCANEA EL CÓDIGO QR
Y CONOCE TU CALENDARIO
ACADÉMICO



**FACULTAD
DE CIENCIAS
DE LA SALUD**
DR. WILLIAM C. GORGA

REQUISITOS DE INGRESO:

Por las características del programa de la carrera de Medicina y Cirugía, los candidatos deben ser egresados del bachillerato en ciencias o su equivalente.

Llenar formato de Inscripción, adjuntando cédula y una foto.

Presentar título de bachillerato (ciencias o equivalente).

Presentar copia de los créditos de primer y segundo ciclo debidamente autenticados.

Presentar documento de identificación.

Los estudiantes que hayan concluido sus estudios secundarios en el extranjero deberán presentar su título (bachillerato), debidamente autenticado por el Consulado o Embajada de Panamá en ese país y/o por el Ministerio de Relaciones Exteriores.

Presentar certificado de buena salud física y mental, firmado por un médico idóneo.

Presentar Radiografía P.A. del tórax, con su informe médico.

Presentar constancia de vacunación contra el Tétano, Poliomiélitis, Difteria, Tos Ferina, Influenza, Varicela, (si no la ha padecido en la infancia), Hepatitis B, MMR (Sarampión, Rubeola y Paperas) y Covid-19.

Aprobar el curso preparatorio (propedéutico). Los aspirantes que hayan aprobado el curso preparatorio, serán autorizados a matricularse. Aquellos que no aprueben determinadas asignaturas, tendrán imposibilitada la matrícula en las asignaturas correspondientes, hasta tanto aprueben un curso de similares características.

Los interesados en ingresar a la Facultad de Ciencias de la Salud de la Universidad Latina pasarán por la aplicación de pruebas psicológicas y diagnósticas en Idioma inglés y en Tecnologías de la información y de la comunicación.

La selección y ponderación de los candidatos corresponderá a la Comisión de selección, que presentará un informe sobre la admisión.

Presentarse y aprobar un Curso de Primeros Auxilios de un día de duración que incluye los componentes del Programa American Heart Association: Salva Corazones

Resucitación Cardio Pulmonar (RCP) y uso del Desfibrilador Externo Automático(DEA).

PROCESO DE CONVALIDACIÓN DE ESTUDIOS:

Se convalidarán créditos académicos de carreras que estén debidamente reconocidos por las Universidades Oficiales, Particulares o de Universidades del Extranjero.

No se convalidarán créditos de grados académicos inferiores, ni superiores de acuerdo a los contenidos de las materias.

Plazo límite para convalidar: antes de finalizar el primer período del estudiante en la Universidad.

DOCUMENTACIÓN:

Es importante contar con la siguiente documentación en tu expediente:

Foto tamaño carnet.

Copia del Título de Bachillerato en Ciencias y de Créditos.

Copia de cédula o certificado de nacimiento. En caso de ser extranjero su copia de pasaporte.

De ser extranjero: el título debe ser autenticado por el Consulado o Embajada de Panamá en el país de origen.

Si los documentos expedidos están en diferente idioma al español deben presentar traducciones por traductor calificado y autorizado en Panamá.



Es importante presentar un informe de Rx de Tórax; tarjeta de vacunación actualizada con el último esquema aprobado por el Ministerio de Salud.

Tomar Curso Preparatorio Prueba Psicológica, Prueba diagnóstica en idioma inglés y TIC's Curso de RCP y uso de desfibrilador.

PROCESO DE RETIRO E INCLUSIÓN DE MATERIAS:

La acreditación o devolución del monto se hará efectiva si el retiro se formaliza durante: Las 2 primeras semanas de haber iniciado formalmente las clases.

Financieramente el estudiante debe formalizar el retiro o la inclusión para que se le reconozca porcentualmente así en el monto pagado:

Primera semana: 75% del monto pagado.

Segunda semana: 50% del monto pagado.

REQUISITOS DE PERMANENCIA:

Para permanecer en la carrera de Doctor en Medicina y Cirugía.

Cumplir con las normas y reglamentos establecidas por la Universidad Latina y el Reglamento Académico de la carrera de Doctor en Medicina y Cirugía.

Aprobación de todas las materias del plan de estudios, con una calificación no menor de 71/100 y mantener un índice general no menor a 1/100.

En caso de repetir más de dos veces una asignatura debe remitirse a lo establecido en el Reglamento de la carrera.

Mantener un comportamiento adecuado y buenas relaciones humanas con administrativos, profesores y compañeros.

EVALUACIÓN DEL ESTUDIANTE:

La universidad utiliza el siguiente sistema de calificaciones:

A: 91 - 100 B: 81 - 90 C: 71 - 80 D: 61 - 70 F: 60 o menos

Para ciertas asignaturas, el estudiante tiene derecho a rehabilitación con una nota de 70 a 61.

Para más información ver el Reglamento Académico en <https://bit.ly/3K8i1cu>



REQUISITOS DE GRADUACIÓN:

El egresado de la Universidad Latina y en particular de la carrera de Doctor en Medicina y Cirugía debe cumplir con los siguientes requisitos:

Completar todo el Plan de Estudio de manera satisfactoria.

Obtener como mínima calificación 71/100 en cada asignatura.

Haber concluido con todas las Prácticas y Rotaciones clínicas con calificación mínima de 71.

Mínimo de horas de Educación continua: 60 horas en temas referentes a la carrera.

Haber cumplido con todas las normas administrativas establecidas.

Para más información ver el Portal Universitario en <https://portal.ulatina.edu.pa/#/auth/login>



Grupos de Interés de la Escuela de Medicina y Cirugía

Proceso de Autoevaluación y Mejoramiento Continuo



ESTUDIANTES



DOCENTES



ADMINISTRATIVOS



GRADUADOS



EMPLEADORES

- M.I.N.S.A.
- Caja de Seguro Social
- Clínicas Privadas

ALIADOS ESTRATÉGICOS



Centros de Atención Primaria

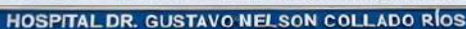

SEGURO ESTUDIANTIL:

Todos nuestros estudiantes matriculados están cubiertos con un programa de beneficios de Accidentes personales con Óptima Compañía De Seguros, S.A. (No incluye enfermedades).

CONOCE LAS COBERTURAS DE TU SEGURO ESTUDIANTIL DE ACCIDENTES PERSONALES

Coberturas	Límites
Muerte Accidental y Desmembramiento	\$ 10,000.00
Incapacidad Total y Permanente	\$ 10,000.00
Adelanto de Gastos Funerarios	\$ 1,500.00
Reembolso de Gastos Médicos por Accidentes	\$ 6,000.00
Seguro Educativo por Muerte Accidental del Pagador	\$ 1,000.00
Beneficio de Desempleo Involuntario del Pagador	\$ 1,000.00
Servicio de Ambulancia (Ciudad Capital y La Chorrera)	Incluido
Homicidio Doloso y Culposo	Incluido

Observaciones

Elegibilidad	Estudiantes matriculados oficialmente
Terminación del Contrato	Período de clases de acuerdo con el calendario académico del Centro Educativo.
Área de Cobertura	Debe cubrir los predios del Centro Educativo, horas de clases (trayecto normal). Fuera del área Educativa: en camino regular y directo para ir al Centro Educativo o volver a casa, recorrido a pie o con medios de transportes corrientes y/o lugar donde reciba las clases en modalidad virtual. En actividades, paseos y se extiende a cubrir las prácticas profesionales del centro educativo. En caso tal se presente un accidente bajo las circunstancias antes mencionadas, se deberá presentar el carné o recibo de matrícula del estudiante al centro médico. En caso de requerir una ambulancia, la misma se debe coordinar en el centro de llamadas Tel: 269-5000 opción 2.

(APLICA PARA TODAS LAS FACULTADES)



NÚMERO DE PÓLIZA

ESTUDIANTES REGULARES,
ADMINISTRATIVOS Y DOCENTES
14-04-0034975

ESTUDIANTES DE FAC.
CIENCIAS DE LA SALUD
11-01-0034977

CENTRO DE LLAMADAS :
269 -5000

KAREEN MORGAN
CORREDOR DE SEGURO:
6982-3094

REGLAMENTO ESTUDIANTIL

CÓDIGO DE VESTIMENTA

Para las Damas:



No se permite el ingreso con blusas muy escotadas.



Los pantalones no pueden estar excesivamente perforados.
No se permiten pantalones cortos ni faldas muy cortas.



No se permite el uso de chancletas.

REGLAMENTO ESTUDIANTIL

CÓDIGO DE VESTIMENTA

Para los Caballeros:

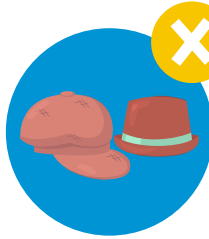

No podrán asistir con gorras, ni sombreros a las clases.

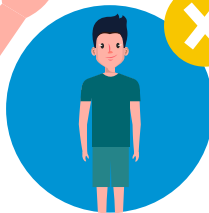

No se permite el ingreso con pantalones cortos.

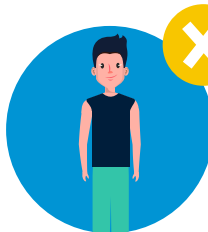

No se permite el uso de camisetas o suéter sin mangas.



No se permite el uso de chancletas.



CICLO CLÍNICO



Scrub blanco

**Set de Pantalón
Unisex blanco
de Scrub**

Zapatos Cerrados

CICLO BÁSICO



Scrub azul navy



Set de Pantalón Unisex Azul de Scrub

Zapatos Cerrados

Escanea los siguientes códigos QR donde podrás encontrar los Reglamentos, Líneas de Investigación y Políticas de Evaluación.

**REGLAMENTO ACADÉMICO
DE LA CARRERA DE DOCTOR
EN MEDICINA Y CIRUGÍA**



**REGLAMENTO INTERNO DE
ROTACIÓN CLÍNICAS DE
MEDICINA**



**LÍNEAS DE
INVESTIGACIÓN**



**REGLAMENTO DE
XII SEMESTRE**



**REGLAMENTO DE
MOVILIDAD ACADÉMICA**



Es una herramienta que brinda acceso a múltiples servicios académicos y administrativos que le ofrece **ULatina**, tales como:



SERVICIOS DE ATENCIÓN ESTUDIANTIL (SAE)

Portal mediante el cual podrás efectuar solicitudes y sugerencias.



CURSOS MATRICULADOS



ASISTENCIA



DOCUMENTOS PENDIENTES



EVALUACIÓN DOCENTE



CORREO INSTITUCIONAL

Con esta herramienta los estudiantes podrán facilitar su aprendizaje durante el período de clases.



MOODLE PLATAFORMA VIRTUAL

Es el portal en el cual los docentes le asignarán trabajos.



CALIFICACIONES

Podrás ver tus calificaciones a través de las plataformas Latina Learning Site o Moodle ULatina.



BIBLIOTECA VIRTUAL

Ofrecer acceso a sus usuarios a las fuentes de información a través de libros, revistas, bases de datos, etc.

1

¿DÓNDE PUEDO INGRESAR?

Ingresar al portal.ulatina.edu.pa
Llena los campos con tus datos.

The screenshot shows the login interface for the 'Pasarela de Pagos Universitarios'. It includes a header with the service name and a brief description. Below the header, there are instructions for users and a list of links for help. The main login area contains a dropdown menu for selecting the user type (currently set to 'Seleccione su Serie'), input fields for 'Ingrese su cédula' and 'Ingrese su Contraseña', and a 'Login' button. There are also checkboxes for 'Estudiante Regular' and 'Estudiante Nuevo o Pago Compensar', and a link for '¿Olvidó su contraseña?'.

¿CÓMO ACCEDER AL PORTAL UNIVERSITARIO?



Universidad
LATINA de Panamá
SUMMUM DESIDERIUM SAPIENTIA

2 ¿QUÉ SERVICIOS INCLUYE?

En el portal podrás:

- Verificar tus datos.
- Consultar tu saldo.
- Consultar tu estado de cuenta.
- Pagar tus letras.
- Hacer pagos varios.
- Verificar tu horario.
- Acceder a las bibliotecas digitales.
- Hacer tu matrícula en línea. (Estudiantes avanzados)
- Verificar tus créditos no oficiales.
- Acceder al Centro de Atención Estudiantil. (SAE)
- Y muchos otros...

3 Puedes seleccionar las opciones del PORTAL UNIVERSITARIO:



Sigue los siguientes pasos a continuación:

1. Accede al portal universitario e ingresa tus credenciales.
2. Entra a la opción de Matrícula.
3. Acepta las condiciones del contrato de prestación de servicios educativos.
4. Puedes matricular un mínimo de 3 materias y un máximo de 6.



5. Una vez conforme con el horario das clic en continuar.
6. Podrás revisar el costo de las materias matriculadas, tus futuras letras y costos de matrículas.
7. Puedes seleccionar entre monto mínimo a pagar o pagar el total del cuatrimestre. Selecciona la opción de pago en línea.
8. Una vez realizado el pago de matrícula, puedes revisar tu horario dando clic en tu carrera en la parte principal del portal del estudiante, allí verás tu período matriculado y con un clic más se desplegará tu horario.



- **BANCA EN LÍNEA:**

Banco General y Banistmo, S. A. / opción Pagos

- **TARJETA DE CRÉDITO:**

Disponible desde el Portal Universitario.

- **TARJETA CLAVE:**

Disponible desde el Portal Universitario.

- **BANCA MÓVIL/ BG APP:**

Banco General / opción Pagos



PAGOS BANCA EN LÍNEA **BANISTMO, S. A.**

1

Accede al portal del Banco Banistmo, S. A. en la pestaña de **Pagos** y haz clic en **Servicios**.



2

Haz clic en el **Producto a Pagar** y selecciona la opción **Universidad Latina de Panamá**.



3

Llena los campos solicitados con el número de **cédula** o **pasaporte** del estudiante, nombre, descripción del pago.

The screenshot shows a payment form with the following fields and sections:

- Section: 'Ingresar los datos del servicio' (Enter service data)
- Field: 'Cédula y pasaporte' (ID and passport)
- Field: 'Nombre y apellido' (Name and surname)
- Checkbox: 'Guardar como favorito' (Save as favorite)
- Section: 'Ingresar los datos del pago' (Enter payment data)
- Field: 'Monto' (Amount)
- Field: 'Descripción del pago' (Payment description)
- Field: 'Tipo de pago' (Payment type)
- Field: 'En línea' (Online)
- Buttons: 'CANCELAR' and 'CONFIRMAR' (Confirm)

PAGOS BANCA EN LÍNEA BANCO GENERAL

Accede al portal del Banco General en la pestaña de **Transacciones** y haz clic en **Pagos**.

1

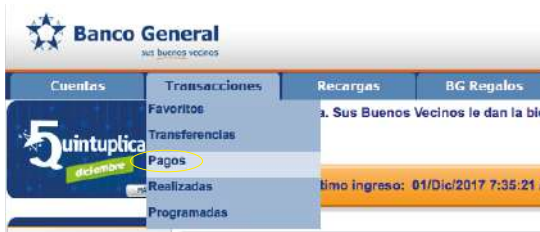

2

Haz clic en la letra **U** de la barra alfabética que se despliega y selecciona la opción **Universidad Latina de Panamá**.

Buscar por entidad y/o empresa: Buscar por categoría:

A B C D E F G H I J K L M N O P Q R S T U V W X Y Z [Ver todos](#)

- U.S. DENTAL
- ULTRAMAR COMMERCIAL CORPORATION
- UNICAP
- UNI BANK Y TRUST INC.
- UNISEGUROS S.A.
- UNIVERSIDAD DEL ISTMO
- **UNIVERSIDAD LATINA DE PANAMÁ**
- UNIVERSIDAD SANTA MARÍA LA ANTIGUA
- URBANIZADORA PARQUE DE OVEDO, S.A.

3

Llena los campos solicitados con el número de cédula o pasaporte del estudiante, nombre, descripción del pago.

UNIVERSIDAD LATINA DE PANAMÁ

Introduzca los datos del estudiante

Cédula: - -

Pasaporte:

Nombre:

Descripción:

PAGOS DESDE LA APP DE BANCO GENERAL

1

Inicia sesión en la App, selecciona **Transaccionar** en el menú inferior y elige la opción de **Pagos**.

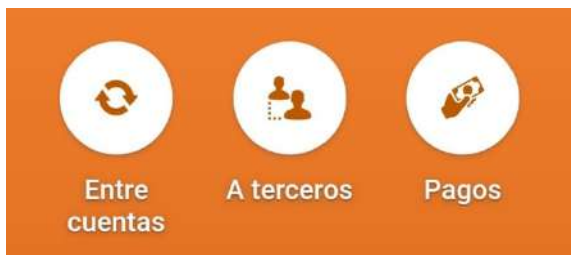

2

Agrega el nombre de **Universidad Latina de Panamá**.



3

Completa tus **Datos** con el número de cédula o pasaporte y realiza tu **Pago**.



TEMAS DE REGISTROS ACADÉMICOS

- › Créditos Académicos
- › Certificaciones de Estudio
- › Cambios y Retiros de Materias (Retiro e inclusión)
- › Prematrícula y Matrícula
- › Tutorías individuales
- › Convalidaciones
- › Proyectos de Graduación
- › Certificación de documentos con Sello y Firma
- › Reclamos de Certificaciones
- › Reingresos
- › Vinculación de estudiantes a los cursos
- › Emisión de Diplomas

TEMAS DE PAGOS Y COBROS

- › Pago no aplicado
- › Arreglo de pago
- › Revisión de estado de cuenta
- › Ayuda Financiera
- › Devoluciones
- › Nota de Crédito



¿QUÉ TEMAS ATENDEMOS EN EL SAE?



Universidad
LATINA de Panamá
SUMMUM DESIDERIUM SAPIENTIA

TEMAS DE TECNOLOGÍA

- › Correo Institucional
- › Reportar falla de sistema
- › Solicitud de Accesos al Moodle o LLS



TEMAS DE ACADEMIA

- › Incidencias del docente
- › Labor social
- › Cambio de Carrera
- › Examen de ubicación
- › Solicitud a Decanos
y Coordinadores



TEMAS DE SOY IFARHU

Matrícula

Registrar mi Pago

Retiro e Inclusión

Créditos Oficiales

Carta de Costo

Plan de Estudio

Certificación de culminación de carrera

Certificación de Convalidación

Análisis de Cuenta

Cartas Autenticada



¿CÓMO CREAR TU TICKET EN EL SAE?



Universidad
LATINA de Panamá
SUMMUM DESIDERIUM SAPIENTIA

SIGUE ESTOS PASOS:

- ▶ Entra a la plataforma SAE <https://cas.ulatina.edu.pa/> e ingresa tus datos.



Al ingresar selecciona **enviar un ticket**

- ▶ Al ingresar a **crear tu TICKET**, selecciona el Departamento

- ▶ Llena tus datos correctamente, seleccione el **Tipo de Solicitud**.

VERIFICA SI TU TICKET ¡FUE ASISTIDO Y LISTO!

¿CÓMO SABER EL ESTADO DE MI TICKET EN EL SAE?



Universidad
LATINA de Panamá
SUMMUM DESIDERIUM SAPIENTIA

SIGUE ESTOS PASOS:

- 1** ▶ Entra a la plataforma SAE <https://cas.ulatina.edu.pa/> e ingresa tus datos.



- 2** ▶ Selecciona la opción **"Ver tickets existentes"**

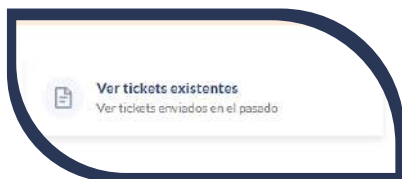

- 3** ▶ Continuación encontraras el ID de seguimiento de tus tickets activos

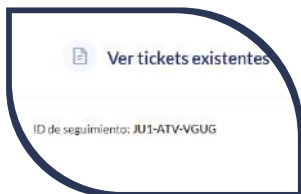

También podrás ver y darle seguimiento a tu solicitud **desde tu correo.**

Si no te aparece el seguimiento de tus tickets, puedes ir a bandeja de **Correos No Deseados u Otros Correos.**



Es importante ser cuidadoso en el manejo y uso de nuestro logo para asegurar la integridad de la imagen e identidad de tu Universidad.

USO CORRECTO

Logotipo completo



Utilización de esta variante cuando el Logo requiera de mayor visibilidad o esté asignado a tamaños reducidos.



Sobre fondo



USO INCORRECTO

Distorsionar/ comprimir o alargar



Sobre fondo rojo

×

×





SEDE CENTRAL - PANAMÁ



Av. Ricardo J. Alfaro

LICENCIATURAS

✉ mercadeo@med.ulatina.edu.pa

MAESTRÍAS

✉ cep@ulatina.edu.pa

EDUCACIÓN CONTINUA

✉ educacioncontinua@ulatina.edu.pa



FACULTAD DE CIENCIAS DE LA SALUD DR. WILLIAM C. GORGAS



Avenida Justo Arosemena
Provincia Panamá

✉ mercadeo@med.ulatina.edu.pa



SEDE DE SANTIAGO

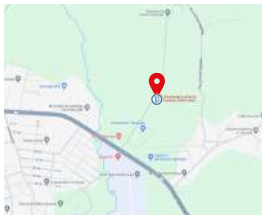

Entrada del Hotel Mykonos - Santiago
Provincia Veraguas

✉ mercadeo@med.ulatina.edu.pa

#SomosULatina



Universidad
LATINA de Panamá
SUMMUM DESIDERIUM SAPIENTIA

SEDE CENTRAL - PANAMÁ /
FACULTAD DE CIENCIAS DE LA SALUD /
DAVID / SANTIAGO / PENONOMÉ / AZUERO

www.ulatina.edu.pa

      @panamaulatina

EDICIÓN 1S 2024